Castilla-La Mancha

PREVENCION COVID – 19

RECOMENDACIONES

C.P. STO TOMAS DE VILLANUEVA

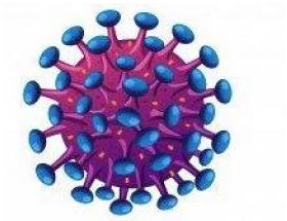

CEIP SANTO TOMÁS DE VILLANUEVA
Consejería de Educación, Cultura y Deportes
Plaza de San Francisco 1
13001 Ciudad Real - ESPAÑA

Tel.: 926 22 01 56
Fax: 926 22 01 56
e-mail: 13004754.cp@edu.jccm.es

www.tomasvillanueva.es
twitter/ceipstotomas

Castilla-La Mancha

Ante la pandemia que estamos viviendo, nuestros niños se esfuerzan por adaptar sus vidas a las medidas de seguridad para mantenerse sanos.

Os dejo una muestra de las ideas que han tenido para la fiesta de Halloween manteniendo las medidas necesarias para evitar los contagios.

CEIP SANTO TOMÁS DE VILLANUEVA
Consejería de Educación, Cultura y Deportes
Plaza de San Francisco 1
13001 Ciudad Real - ESPAÑA

Tel.: 926 22 01 56
Fax: 926 22 01 56
e-mail: 13004754.cp@edu.jccm.es

www.tomasvillanueva.es
twitter/ceipstotomas

Castilla-La Mancha

Carlota Araoz Hidalgo

Yo me iría con mi familia: Mamá , mi hermano , el abuelo y la abuela .

En la mesa , las sillas estarán separadas con una distancia de 2 metros.

Iríamos disfrazados con mascarillas blancas para poder pintarlas según nuestro distraz.

Comeríamos : huevos de ojos , dedos de chuches , arañas de chocolate blanco y negro , calabazas rellenas de gusanos de arroz y galletas de murciélagos .

Cuando terminemos de cenar, bailaríamos una canción de zombis, y visitaríamos el castillo para luego poder jugar al escondite.

FELIZ HALLOWEEN

CEIP SANT
Consejería
Plaza de Sa
13001 Ciud

Castilla-La Mancha

Úrsula Fernández

CEIP SANTO TOMÁS DE VILLANUEVA
Consejería de Educación, Cultura y Deportes
Plaza de San Francisco 1
13001 Ciudad Real - ESPAÑA

Tel.: 926 22 01 56
Fax: 926 22 01 56
e-mail: 13004754.cp@edu.jccm.es

www.tomasvillanueva.es
twitter/ceipstotomas

Castilla-La Mancha

Carmen García Barberan

CEIP SANTO TOMÁS DE VILLANUEVA
Consejería de Educación, Cultura y Deportes
Plaza de San Francisco 1
13001 Ciudad Real - ESPAÑA

Tel.: 926 22 01 56
Fax: 926 22 01 56
e-mail: 13004754.cp@edu.jccm.es

www.tomasvillanueva.es
twitter/ceipstotomas

Castilla-La Mancha

Os dejo una infografía del colegio de enfermería con las recomendaciones para la prevención contra Covid-19

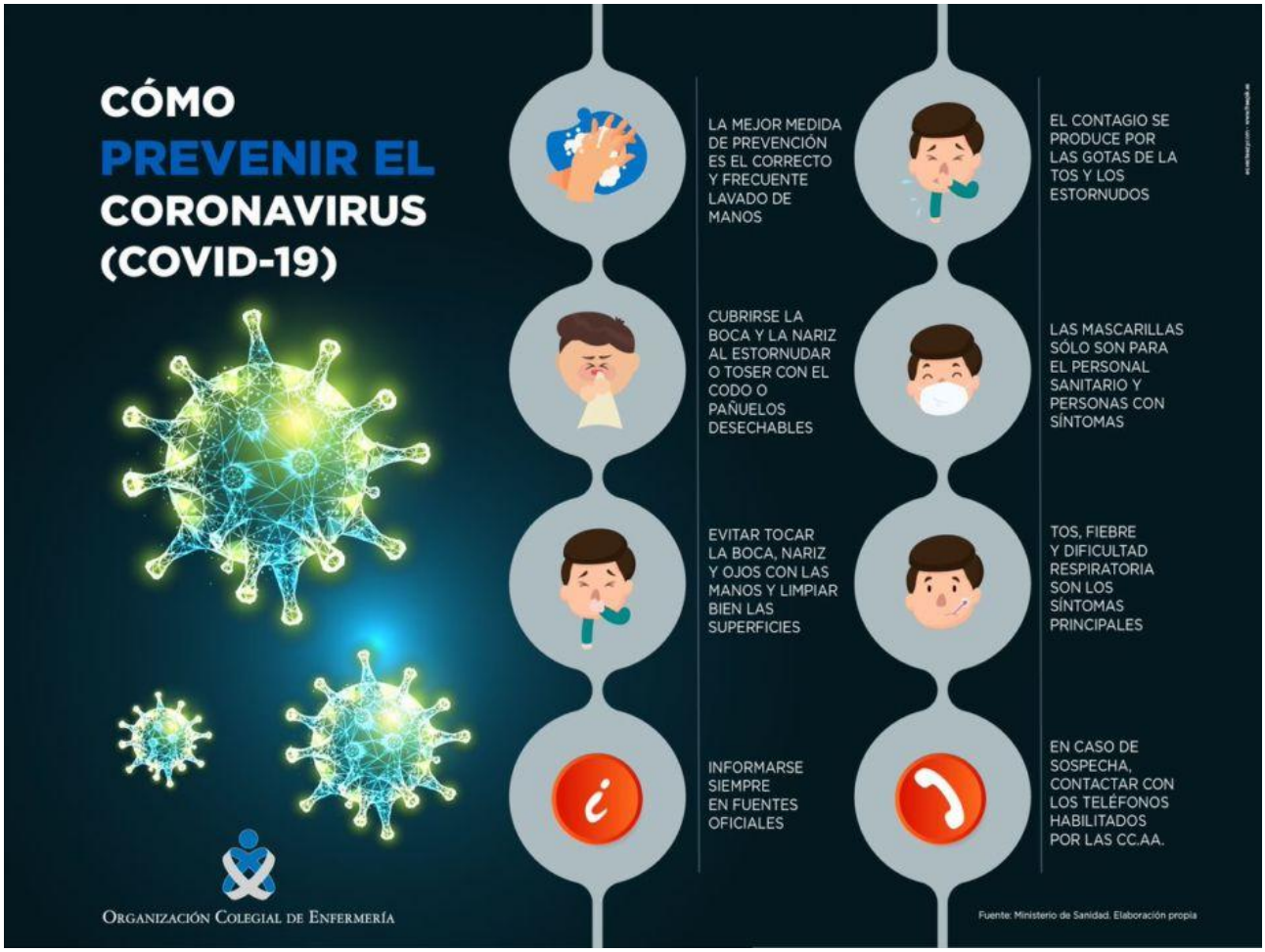

CEIP SANTO TOMÁS DE VILLANUEVA
Consejería de Educación, Cultura y Deportes
Plaza de San Francisco 1
13001 Ciudad Real - ESPAÑA

Tel.: 926 22 01 56
Fax: 926 22 01 56
e-mail: 13004754.cp@edu.jccm.es

www.tomasvillanueva.es
twitter/ceipstotomas

Os propongo un juego para fomentar el lavado de manos de los niños en casa, lo vi en la red y puede ser divertido

CEIP SANTO TOMÁS DE VILLANUEVA
Consejería de Educación, Cultura y Deportes
Plaza de San Francisco 1
13001 Ciudad Real - ESPAÑA

Tel.: 926 22 01 56
Fax: 926 22 01 56
e-mail: 13004754.cp@edu.jccm.es

www.tomasvillanueva.es
twitter/ceipstotomas